

sólo **27%**  
de estudiantes  
se gradúan  
de **secundaria**



ENSEÑA  
POR PANAMÁ



## Somos

Enseña por Panamá es una asociación civil sin fines de lucro que trabaja por el desafío de lograr un cambio sistémico que mejore la calidad educativa del país.



## Hacemos

Buscamos atraer profesionales al reto de la educación, para construir un movimiento que aporte a mejorar el sistema educativo.



## Cómo

Reclutamos y desarrollamos jóvenes que transforman las experiencias educativas de estudiantes panameños y durante ese proceso, creamos un movimiento de líderes comprometidos a generar cambios sistémicos para el país.

# ► Situación en Panamá

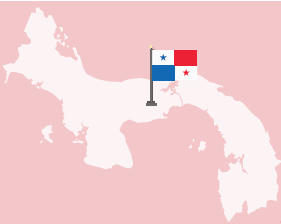

## Panamá se ubica en la posición

Países que participaron en la prueba internacional evaluativa **PISA**, indicando baja capacidad de los jóvenes para aplicar conocimientos de lectura, matemáticas y ciencias naturales.

**62/65**

**20%**

de los estudiantes que ingresan en 1<sup>er</sup> grado se gradúan de secundaria



**32**

jóvenes embarazadas por día

**50%**

de los niños Panameños llegan a 3<sup>er</sup> grado sin haber aprendido a leer



# ▼ Teoría del cambio

## 1 RECLUTAMIENTO

Jóvenes profesionales excepcionales con la voluntad de transformar la educación.

- ✓ Graduados universitarios
- ✓ Panameños de 20 – 35 años de edad
- ✓ Experiencias previas de voluntariado / participación social
- ✓ Buen índice académico



## INSTITUTO DE VERANO 2

Capacitación de 3 semanas:

- Herramientas pedagógicas ✓
- Liderazgo y proactividad ✓
- Sensibilización sobre las causas del problema educativo ✓



# 3 ASIGNACIÓN EN COLEGIOS PÚBLICOS

Compromiso de 2 años como docente y líder dentro de escuelas y comunidades.



## Estudiantes :

- ✓ Autoestima y reconocimiento
- ✓ Recreación sana y aprendizaje creativo
- ✓ Mejores notas
- ✓ Habilidades sociales
- ✓ Disciplina



# 4 IMPACTO

## Jóvenes líderes:

- Experiencia remunerada ✓
- Capacitación gratuita ✓
- Becas y oportunidades laborales ✓
- Habilidades en manejo de equipos, comunicación, pensamiento estratégico ✓
- Desarrollo de creatividad e innovación ✓



# 5 SEGUIMIENTO Y EVALUACIÓN:

Se evalúa efectividad y liderazgo en el aula por medio de los siguientes aspectos:

- ✓ Competencias en efectividad y liderazgo del docente
- ✓ Encuestas a estudiantes
- ✓ Desarrollo de proyectos fuera del aula



# Impacto



Presupuesto anual:  
**\$182,574**



Profesionales  
reclutados:  
**11**

Impacto

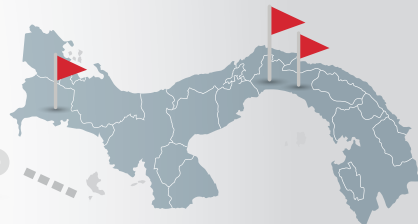

Provincias de trabajo:  
**2 Panamá y Chiriquí**



Comunidades: **5**

# Impacto

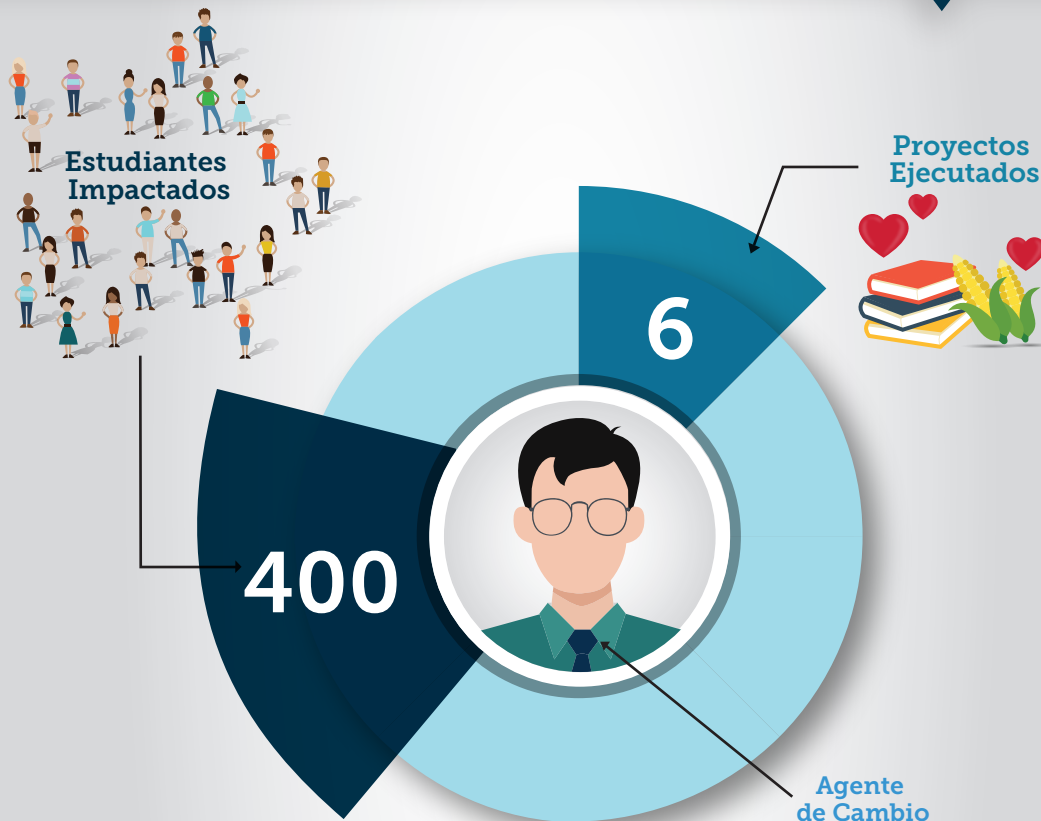

# Agente de Cambio

Panamá

- ✓ **Banner de Egresados:** motivar a los estudiantes identificando egresados exitosos.
- ✓ Charlas de planificación familiar, salud sexual y reproductiva a estudiantes de primer ciclo con Universidad Latina
- ✓ Pintura y embellecimiento artístico de la escuela con **Morgan & Morgan**





# Agente de Cambio

## Chiriquí



Creación de Biblioteca Escolar ✓

Visita a la Universidad Autónoma de Chiriquí ✓

Tutorías de apoyo para estudiantes  
de básica general ✓



# Tú también puedes ayudar

## ACCIONES CORPORATIVAS



- Asegurar descuentos en mercancía

- Invertir fondos a Enseña por Panamá



- Promover el mentoring y voluntariado corporativo



- Insertar a los alumni de Enseña por Panamá en sus empresas



- Patrocinar Becas de estudio

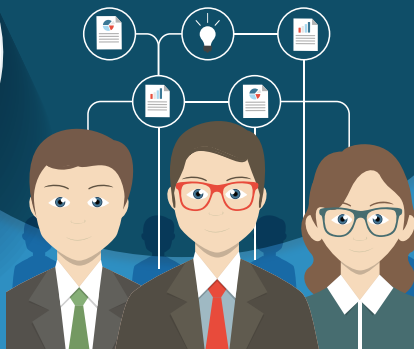

- Incorporar pasantías para profesionales de Enseña por Panamá



## ACCIONES PARA EL INDIVIDUO

- Participar del programa de donaciones mensuales



- Brindar conocimiento como mentor



- Ofrecer tiempo como voluntario



## ACCIONES GUBERNAMENTALES

- Ofrecer oportunidades de empleo



- Invertir en investigaciones y proyectos



- Promover alianzas y cooperación institucional

Banco General  
Cuenta de Ahorro  
0443992980682

**Contacto:**

[www.ensenaporpanama.com](http://www.ensenaporpanama.com)  
[info@ensenaporpanama.com](mailto:info@ensenaporpanama.com)



ENSEÑA  
POR PANAMÁ