

# Dona futur a joves en risc d'exclusió social





**INSERsport treballa en la formació i inserció laboral de joves en risc d'exclusió social a través de l'esport.**





**“1 de cada 2 joves de col·lectius vulnerables deixa els estudis abans d’acabar l’ESO”.**

Estudi realitzat per Intress. Catalunya, 2017.

# Objectiu

Promoure l'esport i els seus valors com a eina educativa i de cohesió social, per impulsar la inserció sociolaboral de joves de col·lectius vulnerables.



# Valors

**Apoderament** de la persona i el col·lectiu mitjançant l'esport i l'educació en valors.

Reconèixer la riquesa de la diversitat i treballar per la **inclusió social**.

Incrementar la **igualtat** de gènere en la professionalització de l'esport.



# Què fem?

## Inserció laboral de col·lectius vulnerables

---

**INSERsport** els ofereix l'oportunitat de formar-se, adquirir una certificació d'estudis i incorporar-se al mercat laboral.



# Com ho fem?

## L'esport com a eina d'inclusió social

### 01 Pràctica esportiva



Promovent hàbits de vida saludables i adquirint els valors positius de l'esport.

### 02 Formació



Aprofundint en el coneixement professional d'un esport per obtenir un certificat federatiu.

### 03 Inserció laboral



Oferint una primera feina com a monitors/es, àrbitres o altres professions esportives.



# Impacte

INSERsport 2017, 2018 i 2019

■ Edició 2017 ■ Edició 2018 ■ Edició 2019

Joves participants



Federacions esportives



Entitats Tercer Sector



**DOUAE**

22 anys, Marroc.  
Edició 2018

*"Vull treballar de monitora de persones amb discapacitat i ser una atleta d'alt nivell".*

**RICHARD**

19 anys, Espanya.  
Edició 2018



*"INSERsport et dona oportunitats. Per primera vegada podré guanyar-me la vida"*

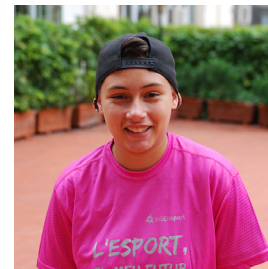

**YUNEISA**

16 anys, Espanya.  
Edició 2017

*"Quan sigui gran vull aconseguir el meu somni, ser entrenadora paralímpica".*

**FELIPE**

18 anys, Brasil.  
Edició 2018



*"INSERsport m'ha donat l'oportunitat de tenir noves experiències. He après molt i ara puc dir que treballaré del que m'agrada".*



# Amb el suport

La nostra feina és el resultat de posar en comú l'experiència i els recursos de les diferents institucions i empreses que fan realitat el projecte INSERsport.

## patrocina



## col·labora

GPA Soft

mdb Laboratori d'Anàlisis Clíniques

Associació Esportiva Centre Excursionista Vilassar de Dalt





## **Fundació UFEC**

Rambla Catalunya, 81, Pral.  
08008 Barcelona

t. 934 874 575

@. acciosocial@ufec.cat

**inersport.ufec.cat**

