

Proyecto
 Escuela de música
 Barroto, Estado
 Miranda Venezuela

ARQUITECTURA
 Arq. Ana Cristina Vargas
 CIV. 219.643

DIBUJANTES
 Arq. Nayirah Del Norte
 B. Mariana Diaz

INGENIERIA:
 Estructuras
 Ing. Carlos L. Cosson L.
 CIV. 9.942

Inst. Sanitarias
 Ing. Roger I. Palumbo S.
 CIV. 212.191

Indicaciones Mecánicas

Indicaciones Eléctricas
 Ing. Ángel Navarro
 CIV.154.046

Leyenda:

Fecha de entrega: | Fecha:
 30/07/22

Especialidad: | Formato:
 Project Status | 90x60cm

30 00000000000000000000

A400

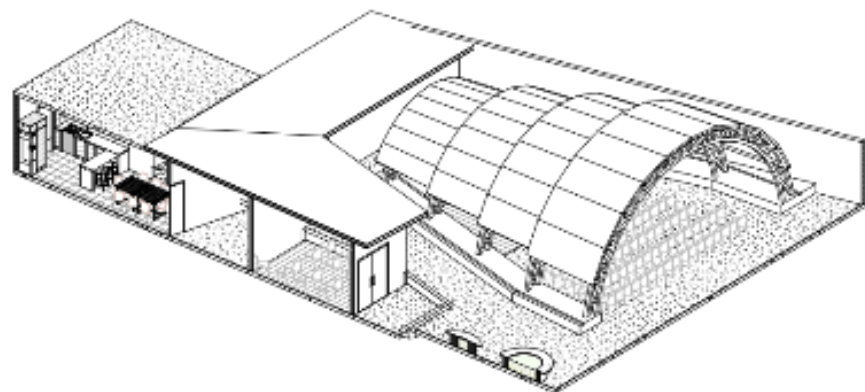

① 3D 01

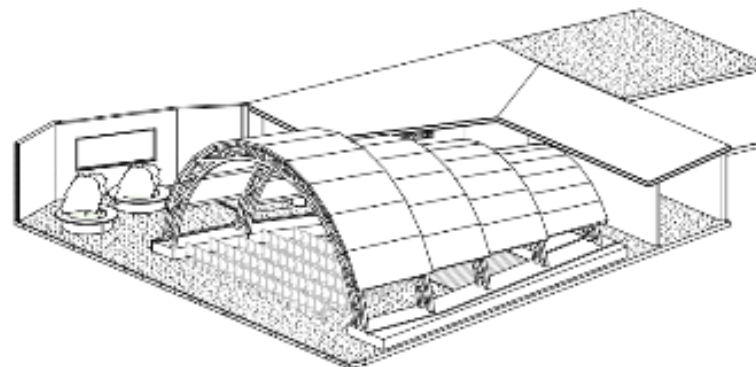

② 3D 03

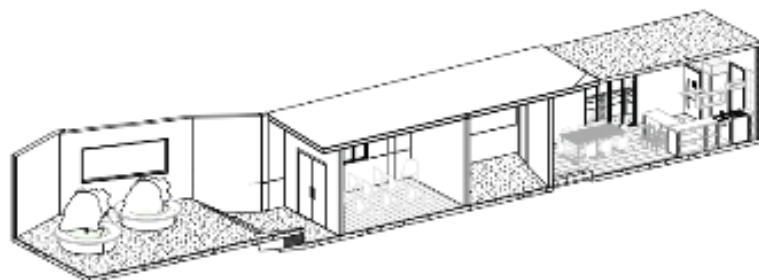

③ 3D 02

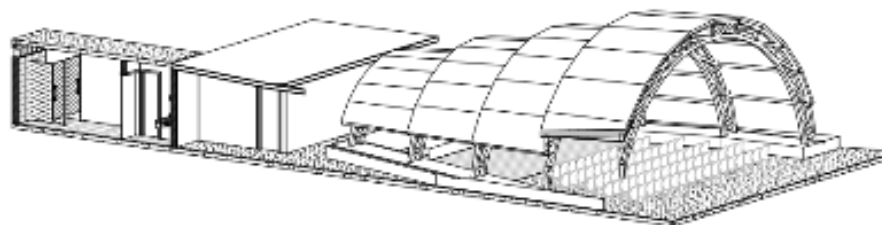

④ 3D 04

Proyecto:
Escuela de música
Barroto, Pinar del Río
Miranda Venezuela

ARQUITECTURA
Arq. Ana Cristina Vargas
CIV. 219.843

DEBUTANTES
Arq. Nayelin Del Nuncio
R. Mariana Díaz

INGENIERÍA:
Estructura:
Ing. Carlos L. Cosson L.
CIV. 9.342

Inst. Sanitarios
Ing. Filger I. Palumbo S.
CIV. 212.191

Indicaciones Médicas

Indicaciones Eléctricas:
Ing. Angel Navarro
CIV. 184.046

Legenda:
Acabados tipo Acero inoxidable
Paredes exteriores Acero
Paredes interiores
Paredes de yeso

Fecha de emisión:
07/06/22

Estado:
Como se indica
Especialidad:
Project Status

EBE VERDES S.R.L.

A200

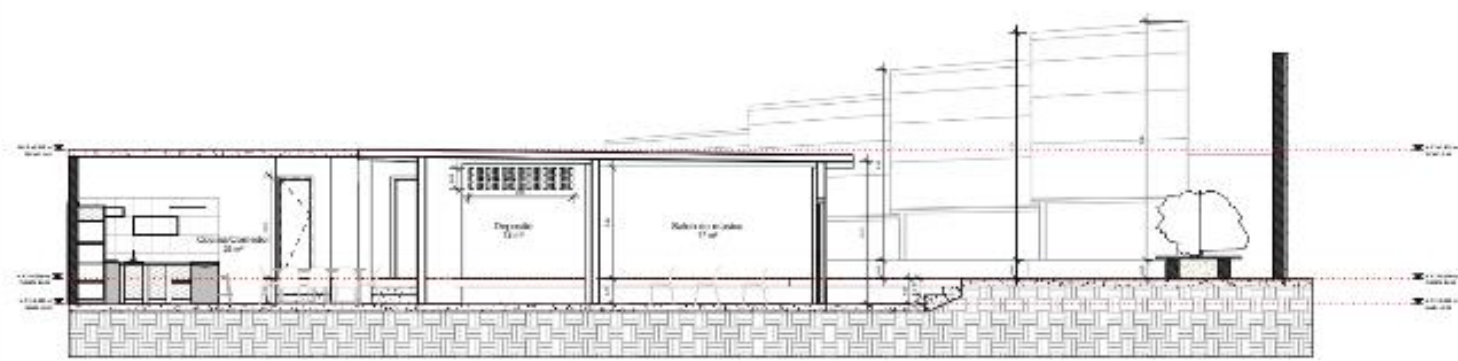

1 SECCION B-B'
1:50

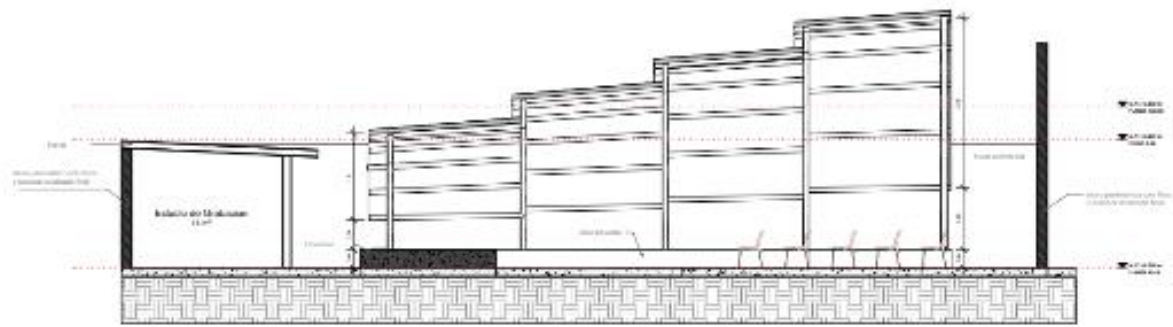

2 SECCION A-A'
1:50

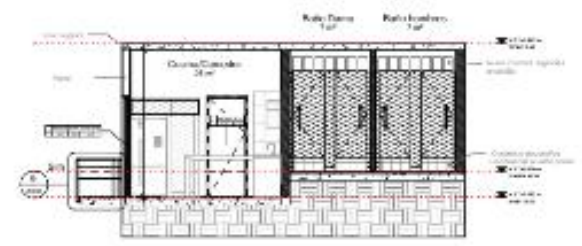

3 SECCION C-C'
1:50

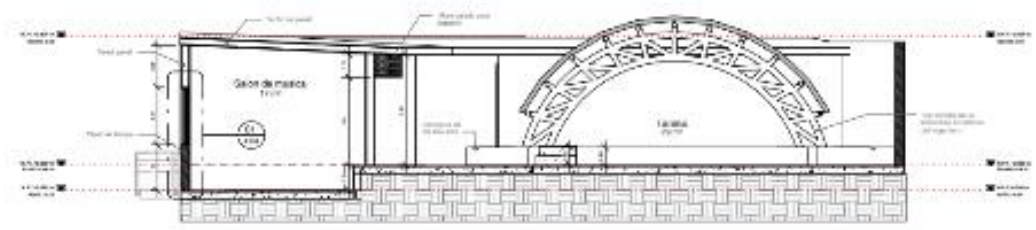

4 SECCION D-D'
1:50

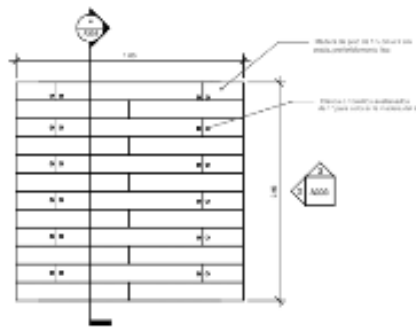

1 PLANTA MESA COMEDOR
1 : 10

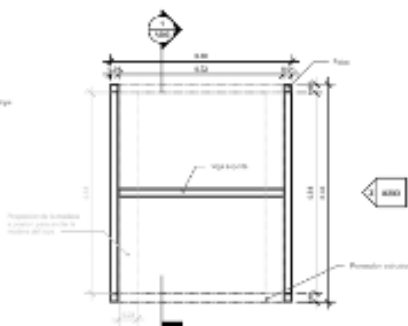

1' PLANTA MESA COMEDOR ESTRUCTURA
1 : 10

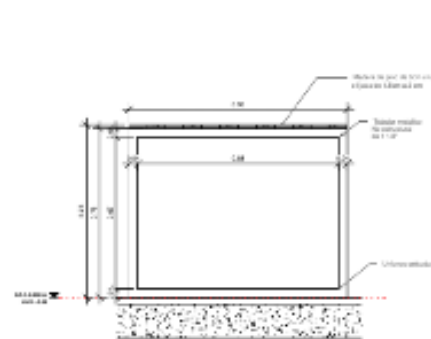

2 LADO 0.96cm
1 : 10

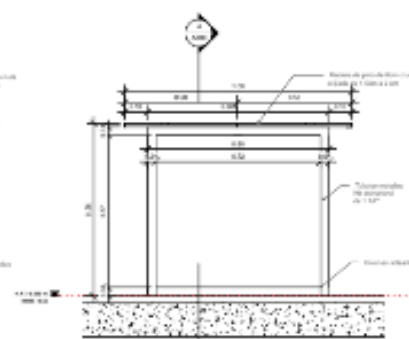

3 LADO 1m
1 : 10

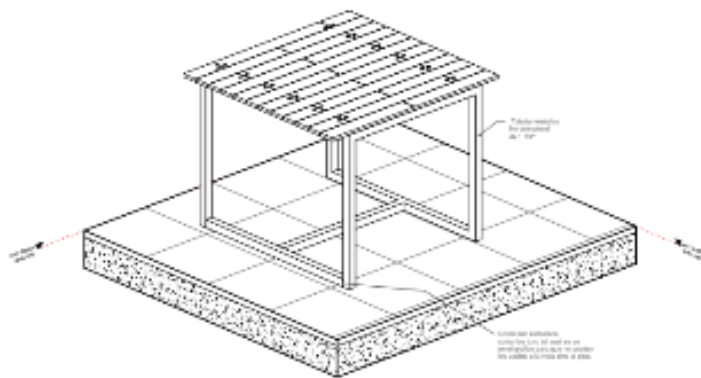

5 MESA 3D
1 : 10

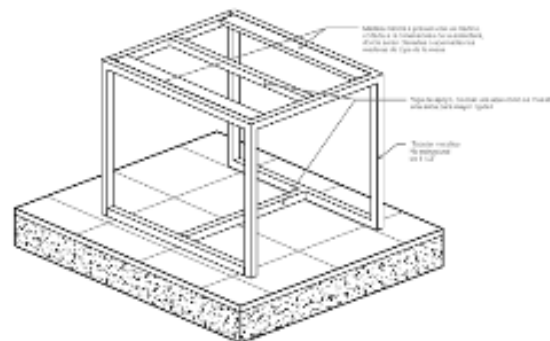

6 DETALLE PARA LAS TABLAS
1 : 10

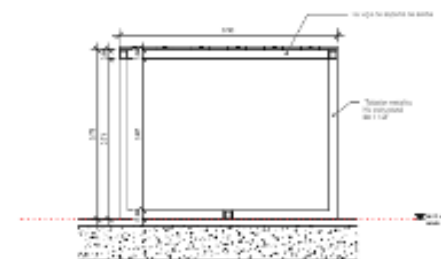

4 SECCION 1
1 : 10

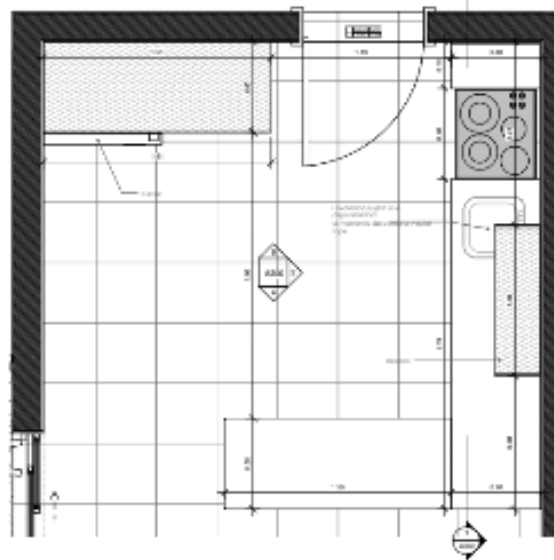

01 PLANTA COCINA
1:15

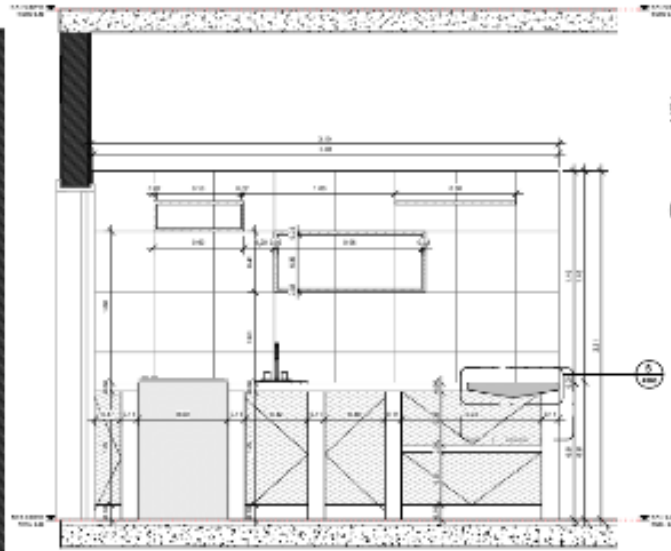

02 VISTA 1
1:15

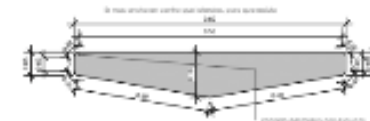

03 Dte. Meson
1:5

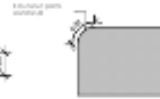

08 Detalle meson
1:2

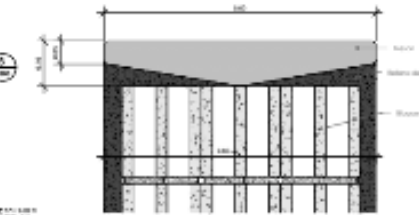

05 Dte. Union meson con pata
1:5

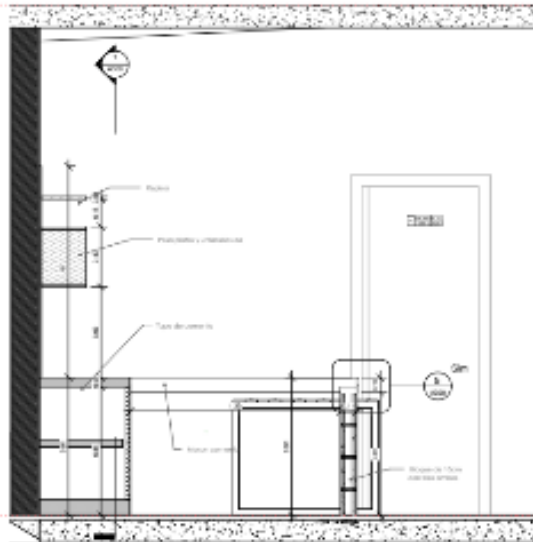

04 VISTA 2
1:15

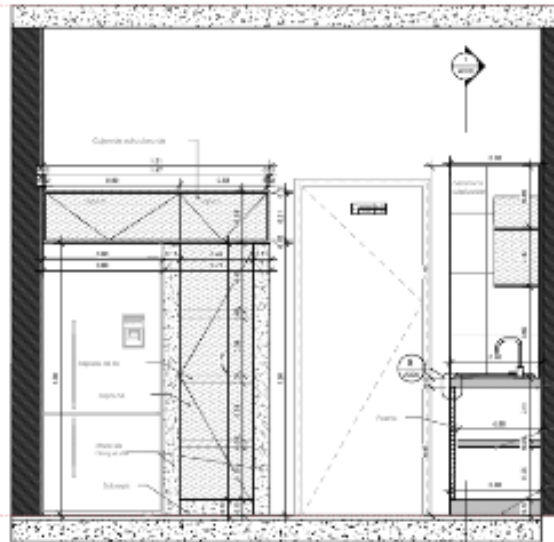

06 VISTA 3
1:15

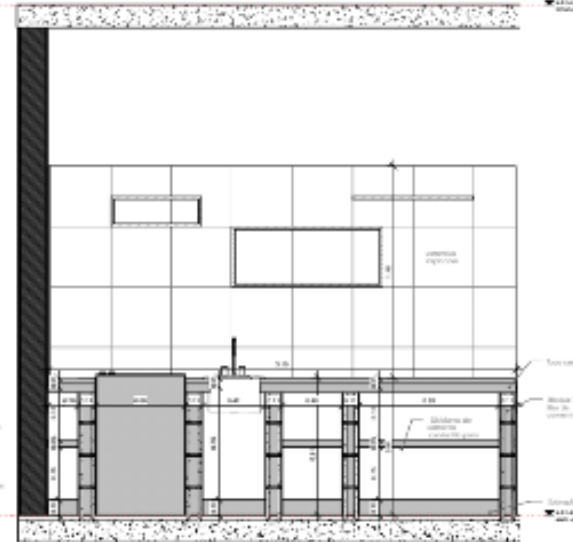

07 SECCION detalle mamposteria cocina
1:15



Proyecto
Escuela de musica
Rivango, Estado
Miranda Venezuela

ARQUITECTURA
Arq. Ana Cristina Vargas
CIV: 219.843

DIBUJANTES
Arq. Nayleth Delgado
B. Mariana Diaz

INGENIERIA:
Estructura
Ing. Carlos L. Cosson L.
CIV: 9.042
Inst. Sanitarias
Ing. Riger I. Palumbo S.
CIV: 212.191

Instrucciones Mecanicas

Instrucciones Electricas
Ing. Angel Navarro
CIV: 154.046

Legenda:

Fecha de entrega: 26/05/22
Escala: Como se indica

Especialidad: Project Status
Formato: 90x60cm

DWG: KJA 0303A

A300





